

FICHA DE INVENTARIO Y VALORACIÓN DE BIENES CULTURALES INMUEBLES
USO EXCLUSIVO DEL MINISTERIO DE CULTURA

INMUEBLE No MZ 006

Código Nacional

Hoja 1 PR 049

1. DENOMINACIÓN

1.1. Nombre del Bien	KR 2 11 88	1.2. Otros nombres	N.A.
1.3. Pertenece a valoración colectiva	No	1.4. Nombre	N.A.

2. CLASIFICACIÓN TIPOLÓGICA

2.1. Grupo Patrimonial	Material	2.2. Subgrupo Patrimonial	Inmueble
2.3. Grupo	Arquitectónico	2.4. Subgrupo	Arquitectura habitacional
2.5. Categoría	Vivienda urbana	2.6. Subcategoría	Vivienda unifamiliar

3. LOCALIZACIÓN

3.1. Departamento	Bogotá	3.2. Municipio	Bogotá D.C.
3.3. Nomenclatura	KR 2 11 88	3.4. Nomenclatura antigua	N.A.
3.5. Barrio	Egipto	3.6. Código Barrio	003105
3.7. Dentro de sector urbano histórico	Si	3.8. Nombre sector urbano	Sector Urbano Antiguo
3.9. No. de manzana	006	3.10. No. de predio	049
3.11. CHIP	AAA0030KXDM	3.12. Localidad	Candelaria
3.13. Dentro de perímetro urbano	Si	3.14. UPZ	94
3.15. Nombre UPZ	Candelaria		

4. CARACTERÍSTICAS FÍSICAS DEL INMUEBLE

4.1. Características del predio		Área del predio (m2)	51.8
Frente (ml)	5.5	Área ocupada (m2)	51.8
Fondo (ml)	9.4	Área libre (m2)	0.0
4.2. Características edificación			
	1	2	3
Número de pisos	X		más pisos
Uso por piso	Comercial	N.A.	N.A.

5. INFORMACIÓN CATASTRAL

5.1. Cédula catastral	11 1 15	5.2. Matrícula inmobiliaria	050C00383782
5.3. Clase de predio	No PH	5.4. Destino económico	Residencial
5.5. Tipo de propiedad	Particular	5.6. Avaluo Catastral	41246000
5.7. Valor referencia terreno m2	\$ 1,000,000		

6. NORMATIVIDAD VIGENTE

6.1. POT-PBOT-EOT	POT	6.2. Enlace documento	http://www.alcaldiabogota.gov.co/sisjur/normas/Norma1.jsp?i=3769
6.3. Reglamentación	Decretos 469 de 2003 y 492 de 2007		
6.4. Declaratoria BIC (si/no)	Si	6.5. Ambito declaratoria	Distrital
6.6. Acto admin que declara	Decreto 678 de 1994	6.7. Nivel de Intervención	N3-T1-G1
6.8. Aplicable a	N.A.		

7. OBSERVACIONES

N.A.

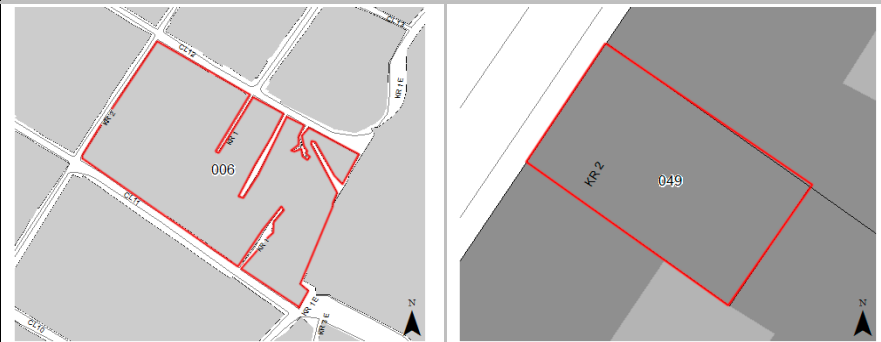
8. LOCALIZACIÓN

9. FOTOGRAFÍA DEL INMUEBLE

Fuente: Equipo Fotografía PEMP Patrimonio Inmueble

10. FOTOGRAFÍA DEL CONTEXTO
11. FOTOGRAFÍA ANTIGUA

Fuente: Equipo Fotografía PEMP Patrimonio Inmueble

Fuente: Recorridos fotograficos por el centro de Bogotá, Noviembre 1981 - Febrero 1982. Colcultura

	Diligenció:	PEMP Patrimonio Inmueble	Código de identificación	Hoja 1
	Fecha:	2016-2017		
	Revisó:	PEMP Patrimonio Inmueble	003105006049	de 5
	Fecha:	2018		

FICHA DE INVENTARIO Y VALORACIÓN DE BIENES CULTURALES INMUEBLES

USO EXCLUSIVO DEL MINISTERIO DE CULTURA		INMUEBLE No	MZ	006
Código Nacional		Hoja 2	PR	049

12. ORIGEN			
12.1. Fecha	No documentado	12.2. Siglo	XIX
12.3. Momento histórico	Finales	12.4. Periodo histórico	Republicano
12.5. Diseñador (es)	No documentado	12.6. Constructor (es)	No documentado
12.7. Fundador (es)	No documentado	12.8. Filiación	No documentado
12.9. Influencia	No documentado	12.10. Uso original	Residencial

13. OCUPACIÓN ACTUAL						
	Propiedad	Admin	Arriendo	Comodato	Tenencia	Posesión
Ocupación actual						
Observaciones	Ocupación no documentada					
	PROPIETARIO			OCUPANTE		
13.1. Nombre/ Razón social	Geraldo Millán Cuervo			Jaime Vargas		
13.2. Tipo de documento	Cédula de ciudadanía			Cédula de ciudadanía		
13.3. Número documento	19489871			79460306		
13.4. Dirección	No documentado			KR 2 11 72		
13.5. Departamento	No documentado			Bogotá D.C.		
13.6. Municipio	No documentado			Bogotá		
13.7. Teléfono	No documentado			3143024320		
13.8. Correo electrónico	No documentado			No documentado		

16. FOTOGRAFÍAS INTERIORES



Fuente: Equipo Levantamientos PEMP Patrimonio Inmueble

14. DESCRIPCIÓN

Inmueble de 1 piso y mezzanine, paramentado en un predio medianero rectangular, sus dimensiones son: frente de 5.51 m y fondo de 9.41 m, logrando una proporción de 1 a 1.70 veces aproximadamente, con frente sobre la carrera 2. Se emplaza mediante un volumen compacto. El acceso es por un vano en el costado norte que entrega a un local con escalera de un tramo; el espacio contiguo es para cocina y baño. La fachada está resuelta en un cuerpo con un zócalo de pintura, 2 vanos verticales (1 de acceso y otro de ventana) y un alero sobre canes de madera. El sistema estructural es de muros de carga de adobe y ladrillo, pañetados y pintados, la cubierta es a dos aguas en teja de barro y la estructura en madera. La carpintería es de madera. El estado de conservación es aceptable, el inmueble conserva su fachada y tipología original, a pesar de las modificaciones en acabados y adecuaciones a nuevos usos. Su estado de mantenimiento es bueno.

17. RESEÑA HISTÓRICA

Inmueble construido a finales del siglo XIX. Es propiedad de Geraldo Millán Cuervo. Destinado para uso residencial, actualmente tiene uso comercial. No se conocen datos de autor, diseñador y/o constructor. Según las fotografías aéreas de 1936, 1953 y 1976, la ocupación del predio no tuvo modificaciones. En 2016, su propietario presenta una propuesta ante el IDPC, para la realización de reparaciones locativas consistentes en instalaciones de desagües en la cubierta, impermeabilización de muros y cambio de acabados de piso. Este fue diseñado por el Arq. Santiago Niño. Actualmente, allí funciona un local comercial con servicios en la parte posterior y un mezzanine. No se conocen otras solicitudes de intervención o antecedentes de archivo.

15. OBSERVACIONES

Los períodos corresponden a la clasificación propuesta por el Manual de inventario Inmueble expedido por el Ministerio de cultura. Las épocas y siglos identificados en las fichas son aproximados, clasificados de acuerdo con sus características del lenguaje arquitectónico, estructura y materiales correspondientes. No obedecen a un estudio exhaustivo de cada inmueble, su precisión será realizada por el estudio histórico que se exija en la presentación de requisitos para su intervención.

	Diligenció:	PEMP Patrimonio Inmueble	Código de identificación	Hoja 2
	Fecha:	2018		
	Revisó:	PEMP Patrimonio Inmueble	003105006049	de 5
	Fecha:	2018		

18. PLANIMETRÍA (PLANTA ARQUITECTÓNICA)

Planta primer piso

FUENTE:

Equipo Levantamientos PEMP Patrimonio Inmueble

Diligenció:	PEMP Patrimonio Inmueble	Código de identificación	Hoja 3
Fecha:	2016-2017	003105006049	de 5
Revisó:	PEMP Patrimonio Inmueble		
Fecha:	2018		

19. PLANIMETRÍA (FACHADA, CORTE)

Corte longitudinal

Fuente: Equipo Levantamientos PEMP Patrimonio Inmueble



Fachada Occidental

Fuente: Equipo Fotografía PEMP Patrimonio Inmueble

20. VALORACIÓN

Valor histórico: Inmueble construido a finales del siglo XIX. El inmueble representa la transformación urbana del sector producto de los cambios económicos y sociales.

Valor estético: Se identifican elementos del repertorio formal a finales del siglo XIX, representados por su proporción de un nivel, el uso de alero sobre canes de madera, zócalo de pintura y la carpintería de madera. El interior tuvo significativos cambios, debido al reemplazo de acabados y materiales constructivos en muros y entepisos, producto de las adaptaciones a nuevos usos. El bien conforma un conjunto de inmuebles con características del periodo republicano, conservando materialidad y sistema constructivo tradicional.

Valor simbólico: Este inmueble hace parte del conjunto urbano que define el Centro histórico, representa la imagen de la ciudad consolidada a finales del siglo XIX.

21. SIGNIFICACIÓN CULTURAL

El barrio corresponde a una de las primeras parroquias del período colonial, que se ha consolidado y ha permanecido en la ciudad. Egipto conserva su nombre original que alude a la Ermita de nuestra señora del destierro y huida a Egipto, construida originalmente en 1556. La arquitectura doméstica propia del barrio obrero periférico que fue Egipto, y las celebraciones tradicionales que allí todavía se realizan, como la fiesta de los Reyes, son aspectos que hoy identifican, caracterizan y permanecen en la memoria de los habitantes del barrio y de los Bogotanos.

 PEMP Instituto Distrital de Patrimonio Cultural	Diligenció:	PEMP Patrimonio Inmueble	Código de identificación	Hoja 4
	Fecha:	2016-2017		
	Revisó:	PEMP Patrimonio Inmueble	003105006049	de 5
	Fecha:	2018		

22. NIVEL DE INTERVENCIÓN

18.1 NORTE

CALLE 12



18.2 ORIENTE

CARRERA 1



18.3 SUR

CALLE 11



18.4 OCCIDENTE

CARRERA 2



23. OBSERVACIONES:

N.A.

 Instituto Distrital de Patrimonio Cultural	Diligenció:	PEMP Patrimonio Inmueble	Código de identificación	Hoja 5
	Fecha:	2016-2017		003105006049
	Revisó:	PEMP Patrimonio Inmueble		
	Fecha:	2017		